

NOTRE DAME de la VALLOIRE

REGARD sur... Les femmes



Hypatie d'ALEXANDRIE 370-415
était scientifique. C'est la première
mathématicienne dans l'Antiquité



Catherine DE MEDICIS 1519
1589 une des plus
grandes reines de France

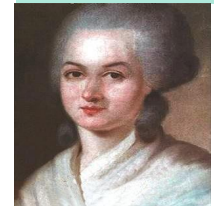

Olympe DE GOUGES 1748
guillotinée en 1793 femme de
lettre devenue femme politique



Marie SLODOWSKA—CURIE
(1867-1934)



Christine LAGARDE actuelle
directrice du FMI

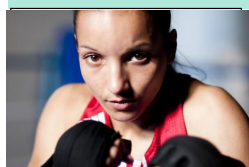

Sarah OURAHMOUNE
championne du monde de
boxe anglaise, devenue
entrepreneur



Les femmes n'ont pas le sens de l'orientation, elles ne savent pas conduire

Les femmes ne sont pas épanouies sans la maternité

Les femmes sont le sexe faible

Les femmes sont nulles en maths

Les femmes sont hystériques

Les femmes sont dépensières

Les femmes sont les fées du logis, elles sont maniaques

Les femmes se noient dans un verre d'eau

Les femmes sont bavardes

Les femmes dans l'Eglise, sont des grenouilles de bénitiers

Mais aussi distraites, fantasques, fragiles, débordées...

autant de clichés d'un autre âge qui circulent à propos des femmes. La publicité elle-même nourrit ces clichés :

- femmes au foyer
- femmes mères
- femmes objet
- femmes fatales

Des idées reçues qui ont la vie dure et qui servent d'alibi aux pires discriminations. Pourtant, il est très facile de les démonter.

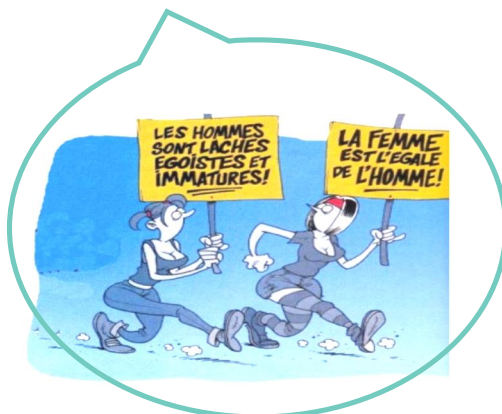

Petit test sous forme d'histoire

Un père et sa fille sont victimes d'un accident de voiture. On les transporte d'urgence à l'hôpital. Le père meurt dans l'ambulance. La fille est dans un état critique, il faut lui faire une intervention chirurgicale. En voyant la patiente, le médecin qui devait faire l'opération s'écrie : «je ne peux pas l'opérer, c'est ma fille!» Pourquoi ? **Réponse : page 5-6**

PAROISSE NOTRE DAME de la VALLOIRE

9 place de l'église - 26140 ANNEYRON Tél : 04 75 31 50 79

E-mail : ndvalloire@wanadoo.fr

internet : ndvalloire-valence.cef.fr